

revestimientos impresos



*...de noble inspiración*

EL REVESTIMIENTO INNOVADOR

**Reviprint**®

Empresa  
Certificada



No: E199084

Diseno  
color



revestimientos impresos

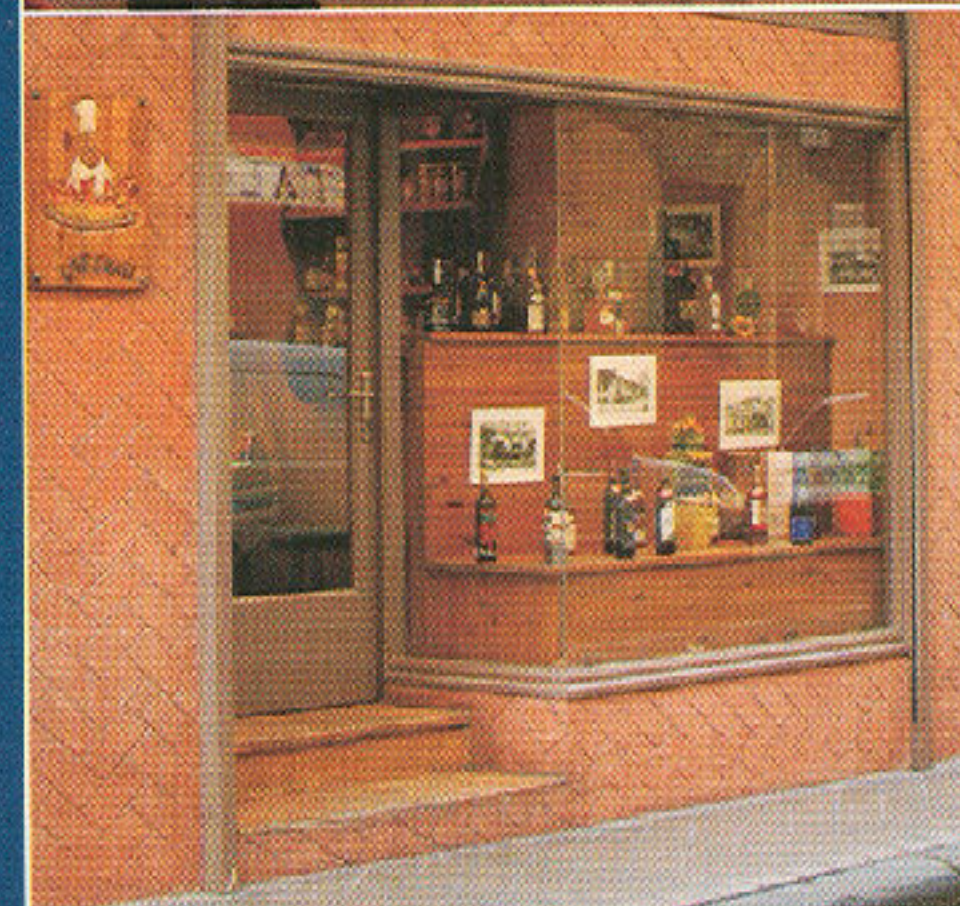
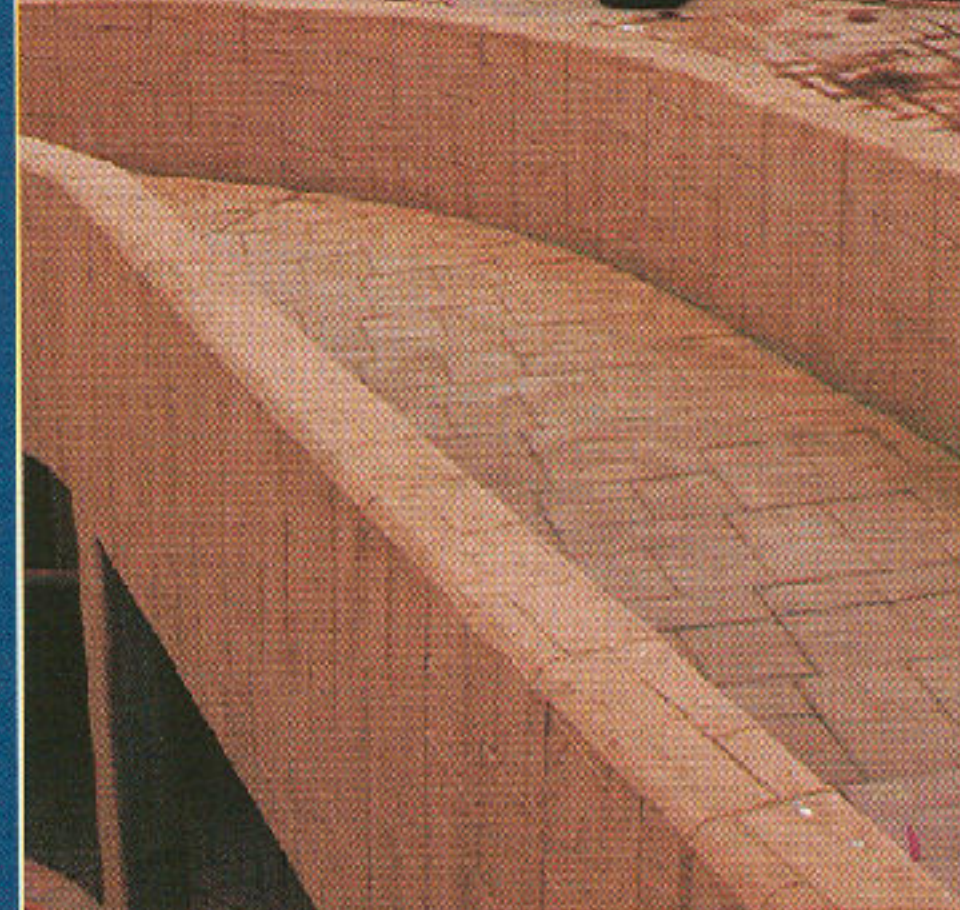
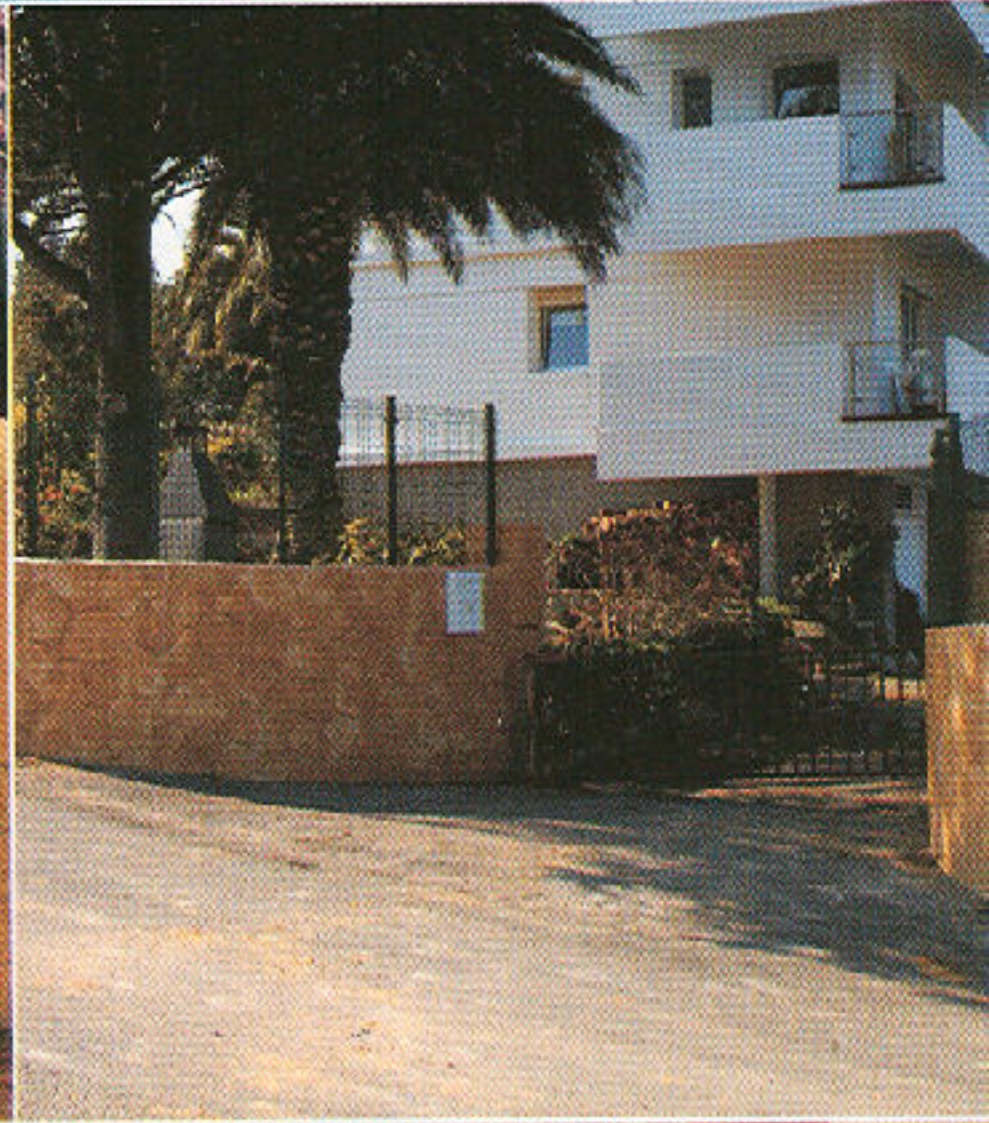
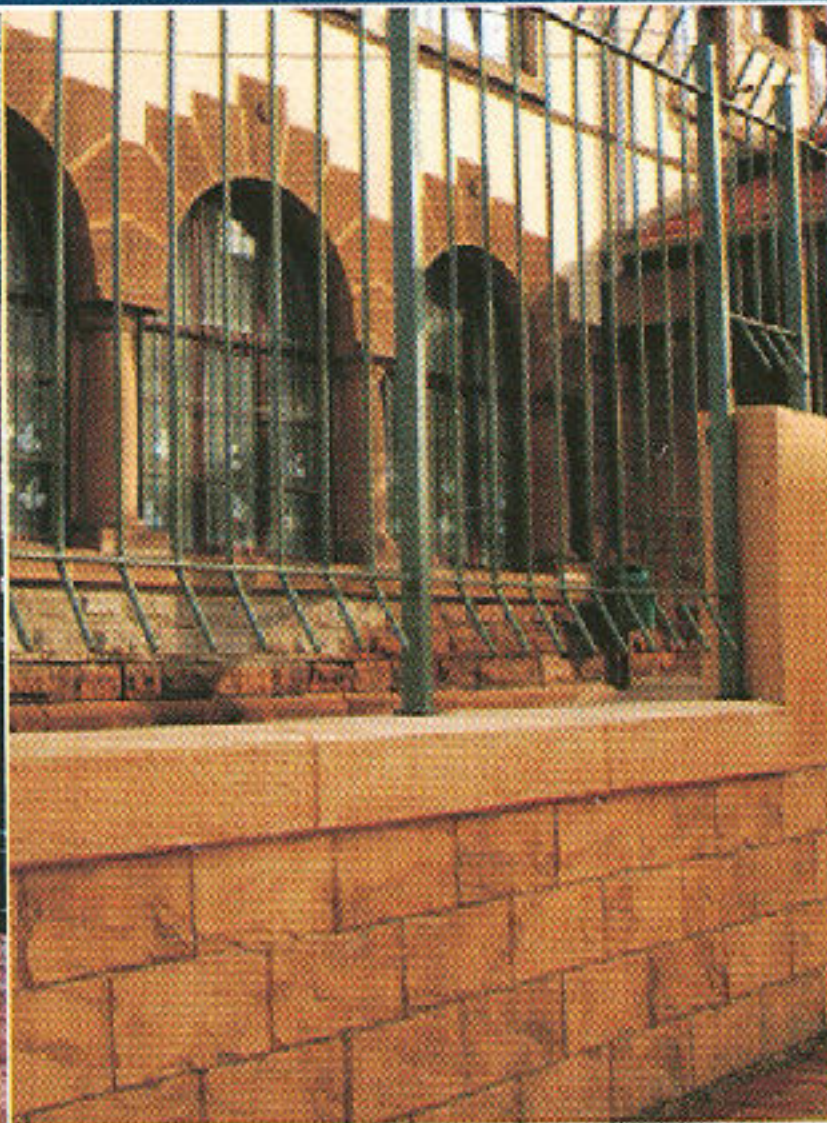
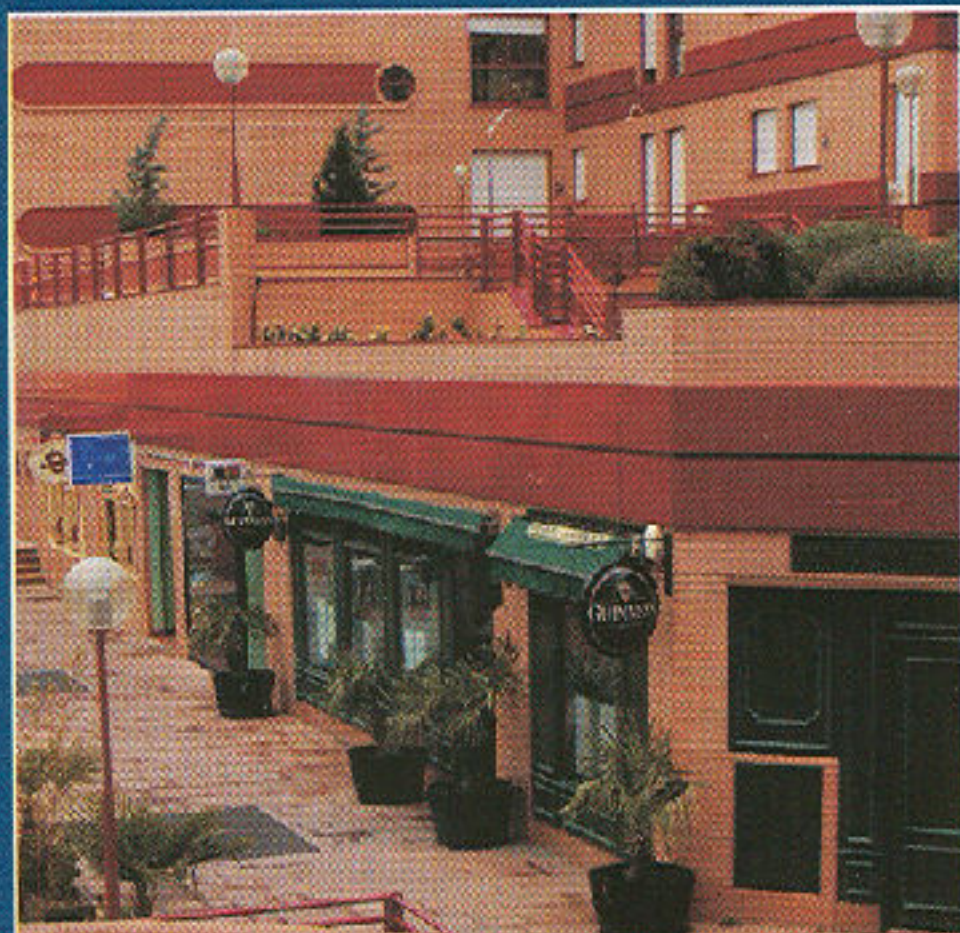



EL REVESTIMIENTO INNOVADOR

**Periprint**



fachadas edificios,

muros de contención,

cerramientos,

vallas,

molduras,

zócalos,

remates,

muros de interior



CARTA DE COLORES

color

disponible en 14 colores standard

Esta carta de colores debe considerarse orientativa, ya que al ser aplicado el producto **Paviprint**, "in situ" y al estar sometido a condiciones ambientales variables, puede producirse un pequeño grado de alteración en el color.

La carta de colores es un instrumento de inspiración muy importante para Ud. que elige colores.

La correcta definición de los colores facilita la comunicación interna y externa, haciendo mas segura y efectiva su elección. Reduce los costos en reclamaciones y contribuye a ahorrar tiempo, al disminuir las polémicas entre diseñadores, productores, industria y clientes sobre si los colores son correctos.

Con este fin, y el de satisfacer las necesidades de nuestros clientes, hemos desarrollado esta carta referenciandola al **FARBFINDER ORIGINAL RAL**



carta de colores **Paviprint**

Ref. PAVIPRINT:  
V-100 - **Blanco**  
Ref. FARBFINDER  
Original RAL: **9018**

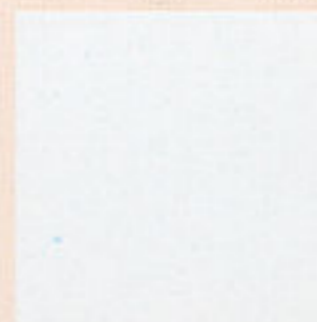

Ref. PAVIPRINT:  
V-109 - **Rojo Ladrillo**  
Ref. FARBFINDER  
Original RAL: **040.50.70**



Ref. PAVIPRINT:  
V-113 - **Gris Perla**  
Ref. FARBFINDER  
Original RAL: **000.80.00**

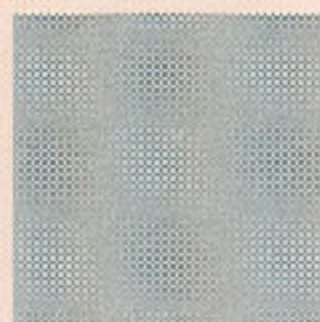

Ref. PAVIPRINT:  
V-113 -bis- **Gris Medio**  
Ref. FARBFINDER  
Original RAL: **000.50.00**

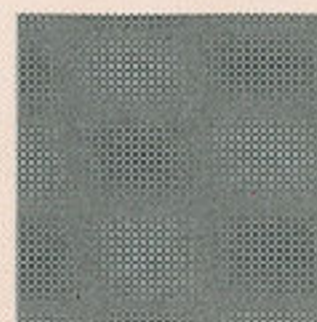

Ref. PAVIPRINT:  
V-136 - **Beige Agrisado**  
Ref. FARBFINDER  
Original RAL: **060.70.10**

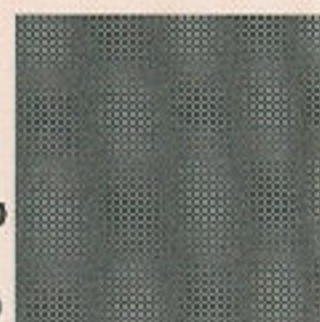

Ref. PAVIPRINT:  
V-133 - **Marfil**  
Ref. FARBFINDER  
Original RAL: **080.90.20**



Ref. PAVIPRINT:  
V-110 - **Teja**  
Ref. FARBFINDER  
Original RAL: **050.70.20**



Ref. PAVIPRINT:  
V-130 - **Rosa**  
Ref. FARBFINDER  
Original RAL: **360.80.05**



Ref. PAVIPRINT:  
V-111 - **Crema**  
Ref. FARBFINDER  
Original RAL: **080.90.30**



Ref. PAVIPRINT:  
V-135 - **Bisón**  
Ref. FARBFINDER  
Original RAL: **060.70.30**



Ref. PAVIPRINT:  
V-103 - **Oro**  
Ref. FARBFINDER  
Original RAL: **075.80.40**



Ref. PAVIPRINT:  
V-131 - **Albero**  
Ref. FARBFINDER  
Original RAL: **080.90.30**



Ref. PAVIPRINT:  
V-106 - **Mostaza**  
Ref. FARBFINDER  
Original RAL: **095.60.30**



Ref. PAVIPRINT:  
V-105 - **Verde Oliva**  
Ref. FARBFINDER  
Original RAL: **000.70.20**

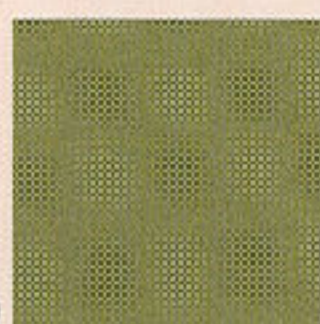



## Diseño

Paviprint®, le ofrece mas de 50 diseños de modelos de Patenas/Moldes con la posibilidad de mezclar y diseñar a su gusto. Puede elegir desde texturas naturales incluyendo mamposterías varias, maderas, pizarra, piedra de sillería, piedras de cantera, y ladrillos (lisos y rústicos).

Ladrillo Plano en espiga

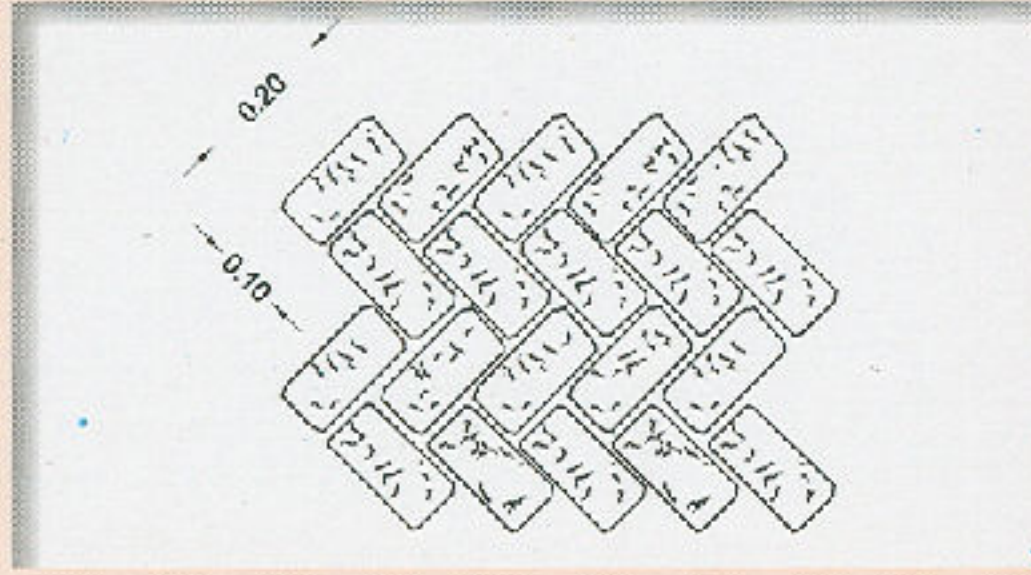

Piedra Marés Jaimanita tosca

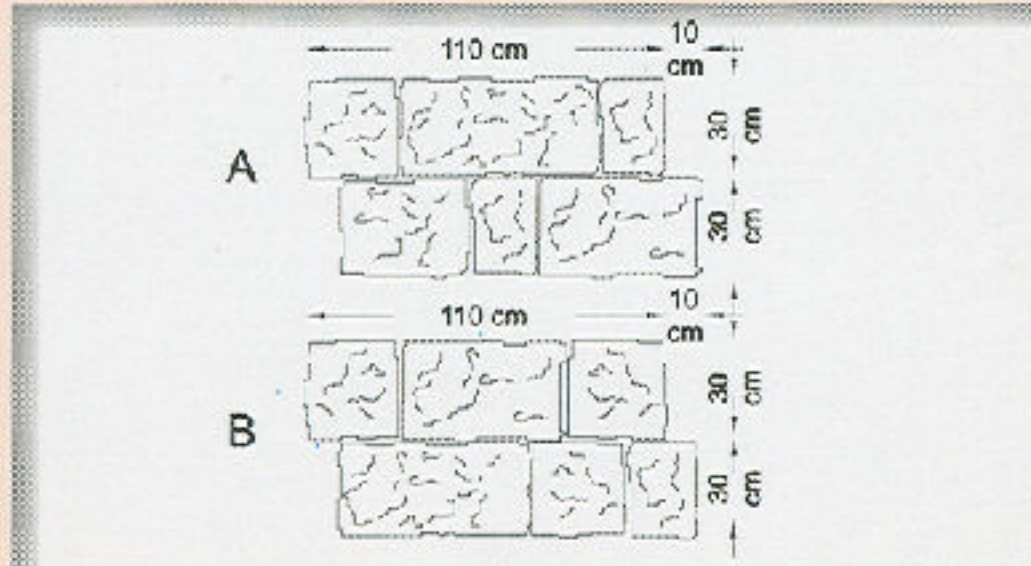

Piedra Sillar

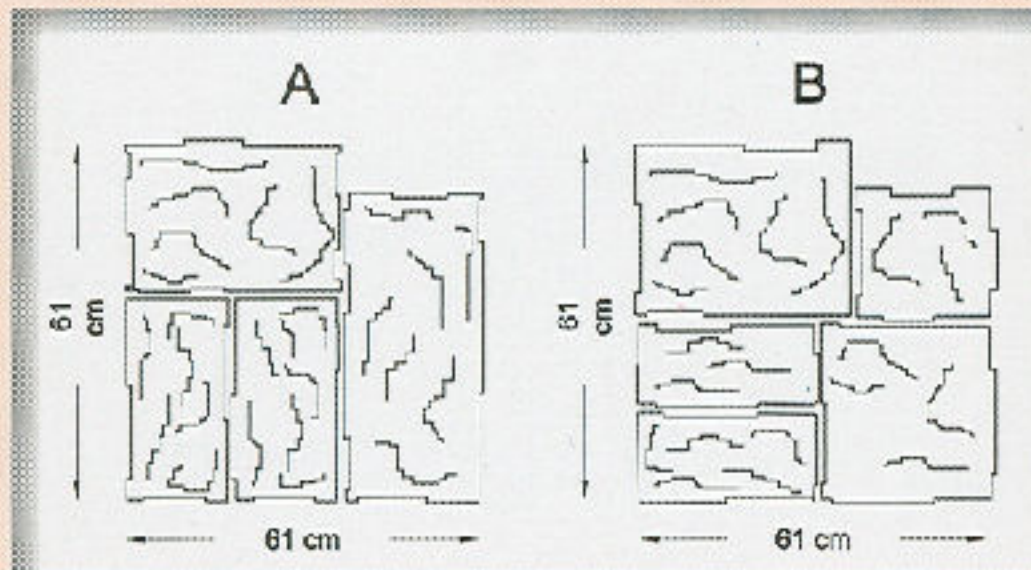

Piedra Sillería

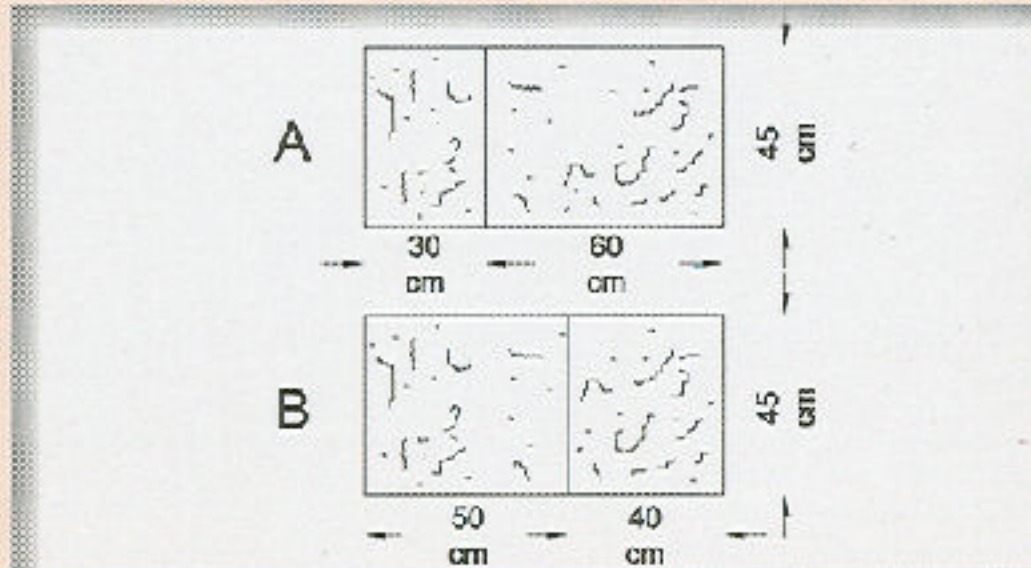

Piedra (40x20)

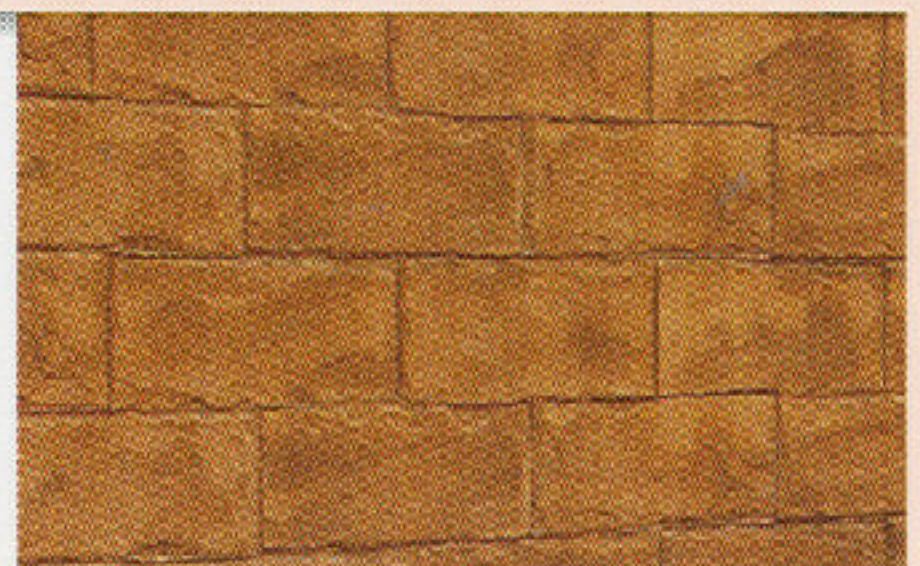
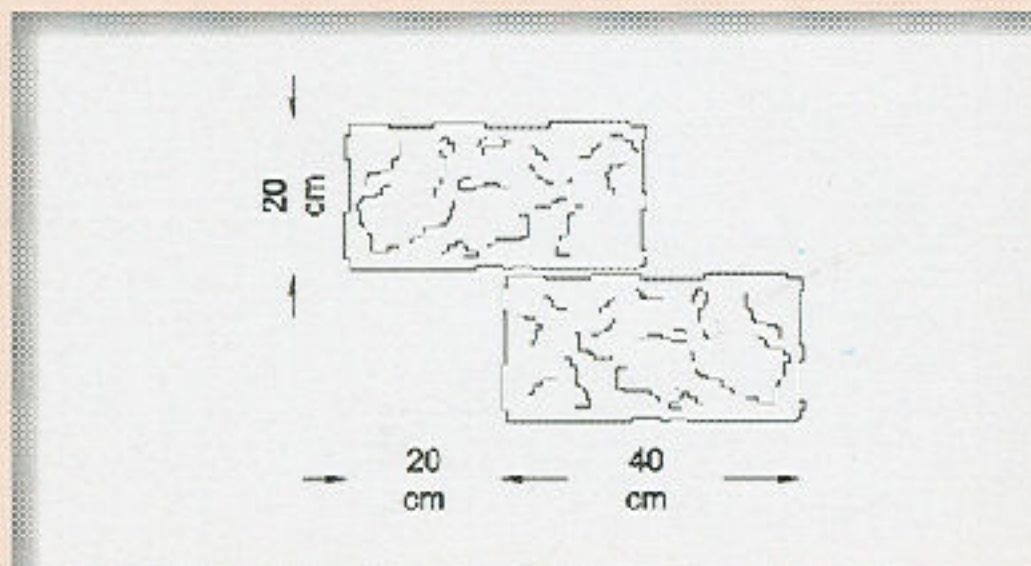



## MOLDES / PATENAS

# Textura

Los moldes, desarrollados por el departamento de Investigación y Desarrollo de Paviprint®, reproducen fielmente piezas naturales, especialmente diseñadas para conseguir el más alto nivel de calidad superficial.

**Baldosa Vieja  
(30x30)**

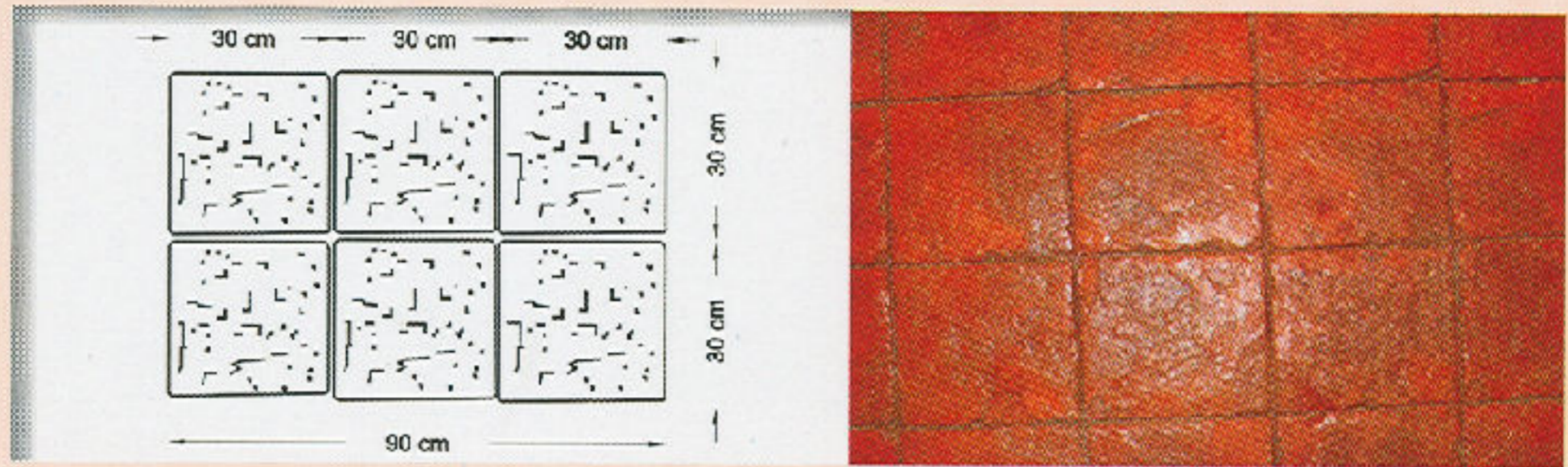

**Ladrillo de  
Cestería**

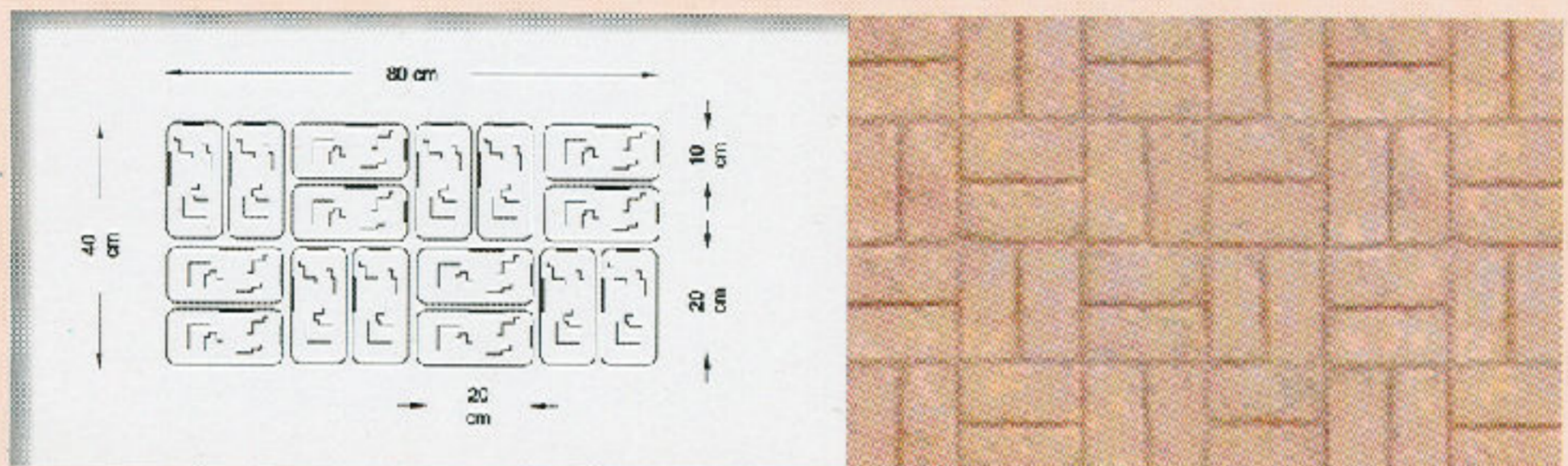

**Piedra Cantera**

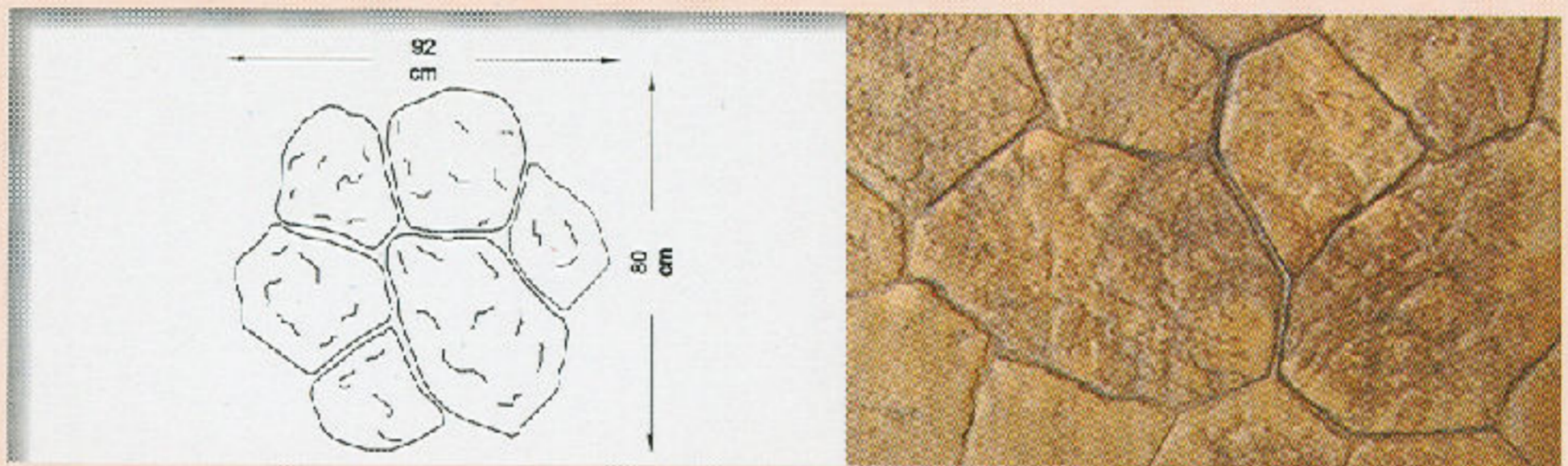

**Ladrillo Plano  
enlazado**

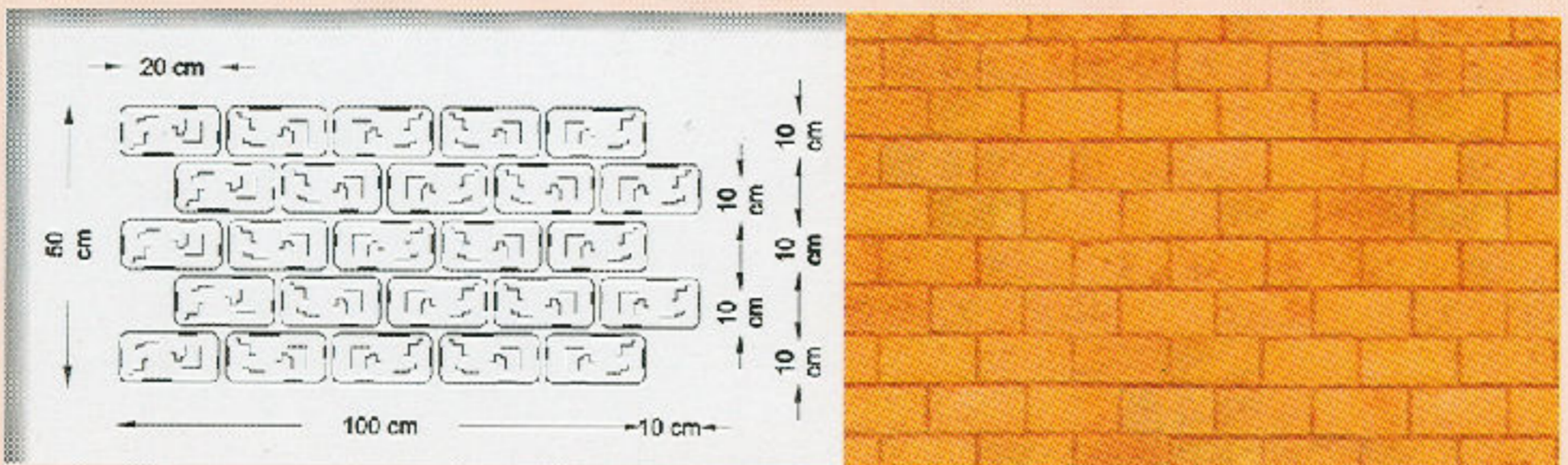

**Madera  
enlazada**

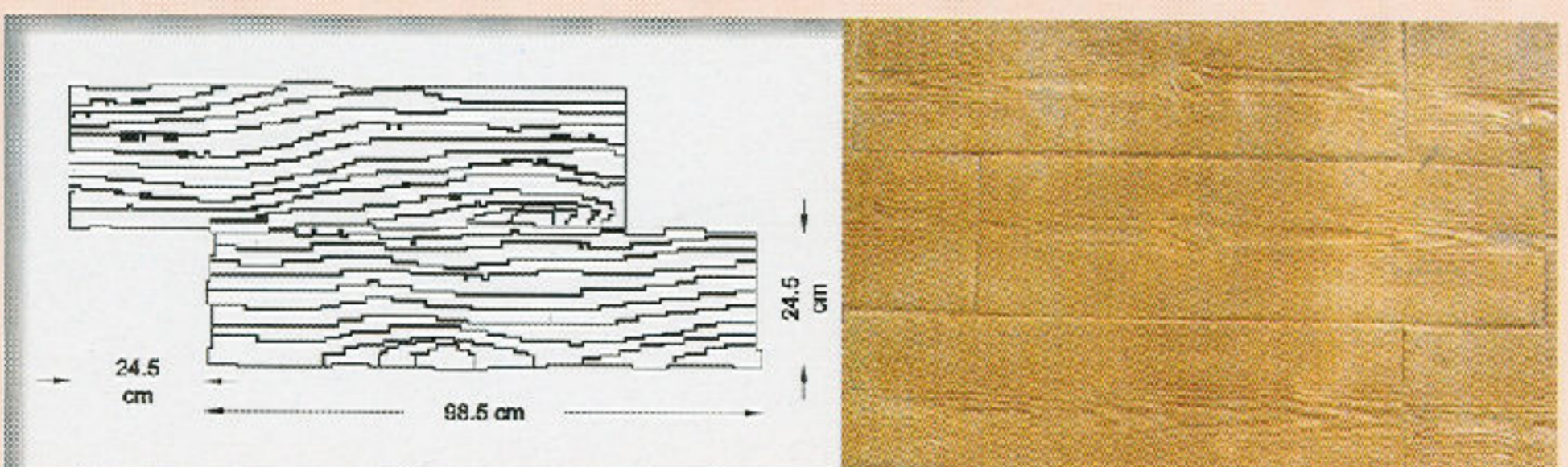



## CARACTERÍSTICAS TÉCNICAS

Es un mortero tixotrópico de granulometría media, apto para su aplicación sobre bases o soportes de hormigón normal, bloques de hormigón, fábrica de ladrillo cerámico; no debese usado sobre soportes hidrofugados superficialmente, de yeso, ni sobre pinturas o revestimientos plásticos.

Agua de amasado, % .....	21	+/-	2
Capilaridad, g/dm <sup>2</sup> min <sup>1/2</sup> .....	0,3	+/-	0,1
Densidad aparente del material <b>en polvo</b> , Kg/m <sup>3</sup> .....	1.550	+/-	100
Densidad aparente del material <b>en pasta</b> , Kg/m <sup>3</sup> .....	1.780	+/-	150
Densidad aparente del material <b>endurecido</b> , Kg/m <sup>3</sup> .....	1.600	+/-	100
Resistencia a <b>flexotracción</b> a 28 días, Mpa .....	4,0	+/-	1,0
Resistencia a <b>compresión</b> a 28 días, Mpa .....	11,0	+/-	1,5

## DEFINICIÓN UNIDAD DE OBRA PARA PROYECTOS:

Revestimiento continuo **PAVIPRINT® FACHADAS** para paramentos verticales en color y textura a elegir, sobre superficie preparada, comprendiendo:

- Suministro de mortero tixotrópico en seco -PAVIPRINT® FACHADAS-.
- Elaboración manual / medios mecánicos del amasado del mortero.
- Suministro y aplicación de resina como puente de unión.
- Aplicación manual del mortero amasado sobre la superficie a tratar en un espesor de 12/15mm.
- Texturado de la superficie a tratar con moldes diseños PAVIPRINT®..
- Elaboración de juntas.
- Aplicación de resina de acabado.

NOTA.- Para alturas de más de 2 m. se tendrá que tener en cuenta por parte del cliente, el suministro, colocación del andamiaje y medios auxiliares necesarios para la realización del revestimiento

## PUESTA EN OBRA

### Condiciones y cualidades de la base o soporte:

- Resistencia (no degradable, ni deformable)
- Limpieza (ausencia de polvo, musgo, aceites, pinturas degradadas, desencofrantes, etc)
- Planeidad. Las rebabas de espesor superiores a un tercio del espesor del revestimiento, deberán picarse.
- Rugosidad. Cuando la superficie del paramento sea demasiado lisa (caso por ejemplo, de hormigón realizado con ciertos encofrados), es conveniente crear rugosidad en la misma, lo que se realiza mediante picado con puntero, chorro de arena, fresado...
- Porosidad. El soporte deberá poseer una porosidad suficiente
- Estabilidad. Antes de la aplicación del mortero de revestimiento debe asegurarse que en el soporte han tenido lugar ya la mayor parte de las retracciones (por secado, etc.).
- Grado de humedad. El soporte no deberá estar demasiado seco, por lo que, sean las condiciones de éste y del ambiente, debe mejorar previamente y esperar a que absorba el agua.



EL REVESTIMIENTO INNOVADOR

**Paviprint**



fachadas edificios,

muros de contención,

cerramientos,

vallas,

molduras,

zócalos,

remates,

muros de interior





revestimientos impresos

EL REVESTIMIENTO INNOVADOR

**paviprint**®



### Sede Central PAVIPRINT:

*Pavimentos Impresos  
sobre Hormigón, S.L.*

av. españa, 29-viv. 5  
28220 majadahonda  
(madrid) españa

tel. +34 91 634 42 24  
fax. +34 91 634 11 69  
e-mail. paviprint@paviprint.com

[www.paviprint.com](http://www.paviprint.com)

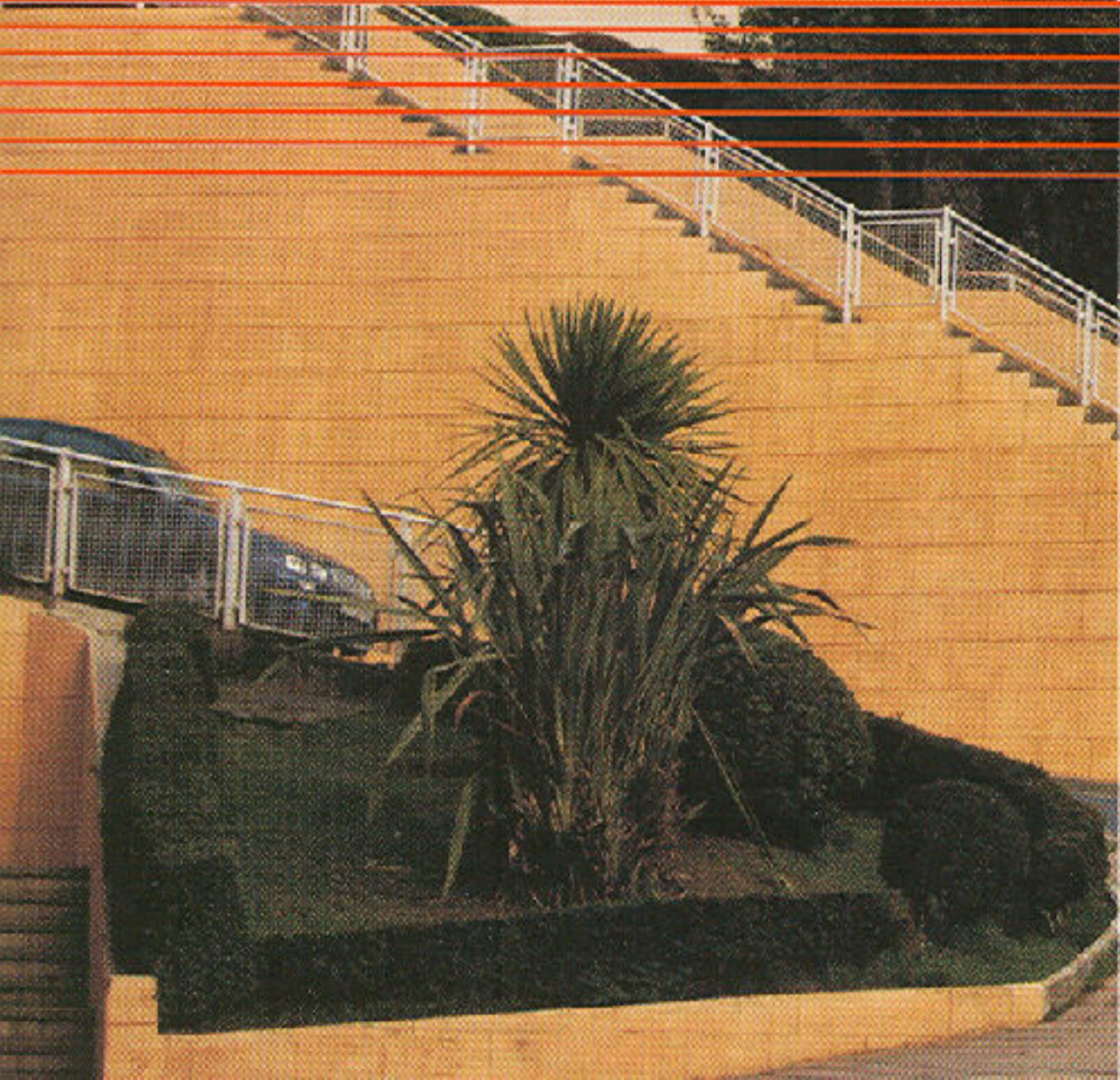

concesionario paviprint autorizado